RÍO BRAVO
GOBIERNO MUNICIPAL

PERFIL INDUSTRIAL

ACTUALIZADO ENERO 2026

MIGUEL ÁNGEL ALMARAZ MALDONADO
PRESIDENTE DE RÍO BRAVO, TAMAULIPAS



FORTALEZAS
DE RÍO BRAVO

CRECIMIENTO ECONÓMICO SUSTENTABLE
A LO LARGO DE LOS ÚLTIMOS 64 AÑOS RÍO BRAVO HA MANTENIDO ÍNDICES DE CRECIMIENTO POSITIVO DE MANERA SOSTENIBLE.

SOPORTE ESPECIALIZADO A LA INDUSTRIA
LA CIUDAD CUENTA CON INSTITUCIONES, ORGANISMOS, SINDICATOS Y ASOCIACIONES QUE LA CUIDAN Y LE DAN DINAMISMO A LA ECONOMÍA EN DIFERENTES SEGMENTOS. ESTO ES PARA CRECER ACOMPAÑADA, YA QUE EXISTE UN FUERTE EQUIPO EN AMBOS LADOS DE LA FRONTERA ENFOCADOS EN UN SERVICIO DE CALIDAD.

DIVERSIFICACIÓN DE SECTORES
CONTAMOS CON DIFERENTES SECTORES; LOS PRINCIPALES SON ELECTRÓNICO, AUTOMOTRIZ, ALIMENTOS, ENERGÉTICOS, INDUSTRIA DEL PAPEL, MÉDICO, MÉDICO DENTAL, METAL-MECÁNICO. ESTO NOS PERMITE MANTENER LA ESTABILIDAD LABORAL Y ECONÓMICA EN LA CIUDAD YA QUE MIENTRAS EN UNOS SECTORES DE LA ECONOMÍA PUEDE CONTRAERSE, EN OTROS SE EXPANDE Y ESTO HACE QUE RÍO BRAVO PUEDA MOVERSE SOBRE ESTA PLATAFORMA PARA SOSTENER A LAS DIFERENTES INDUSTRIAS ESTABLES.

FUERZA LABORAL EXPERIMENTADA
TENEMOS UNA FUERZA LABORAL, EN PROMEDIO DE 35 AÑOS, EGRESADOS DE LA DIFERENTES UNIVERSIDADES Y CASAS DE ESTUDIOS SUPERIORES. ADICIONAL A ESTO, CONTAMOS CON PROFESIONISTAS QUE HAN LLEGADO DE OTROS ESTADOS Y QUE CON SU EXPERENCIA HAN DESARROLLADO A RÍO BRAVO PARA TENER UN NIVEL DE CALIDAD Y COMPETITIVIDAD PARA CUMPLIR CON LOS MAS ALTOS ESTÁNDARES QUE LAS EMPRESAS REQUIEREN.

UBICACIÓN ESTRATÉGICA
LOCALMENTE CONTAMOS CON 2 PUENTES INTERNACIONALES Y AEROPUERTOS CERCANOS, EN REYNOSA, MCALLEN, HARLINGEN Y OTRO EN MONTERREY. ASÍ COMO UNA RED DE CARRETERAS, ENTRE ELLAS EL CORREDOR INDUSTRIAL DEL NORTE. AMBOS LADOS SE MANTIENEN CONECTADOS PARA IMPULSAR EL COMERCIO INTERNACIONAL Y DISTRIBUIR LAS MERCANCÍAS Y PRODUCTOS QUE MANUFACTURAMOS HACIA LOS DIFERENTES PUNTOS DE ENTREGA EN EL MUNDO.



CONTENIDO



GEOLOCALIZACIÓN
Pag. 4



POBLACIÓN
Pag. 8



EDUCACIÓN
Pag. 12



SERVICIOS
Pag. 16



TRANSPORTE
Pag. 20



SERVICIOS COMERCIALES
Pag. 24



SERVICIOS DE SALUD
Pag. 26



VIVIENDA
Pag. 28



TURISMO Y RECREACIÓN
Pag. 30



AGRUPECUARIO
Pag. 36



INDUSTRIA
Pag. 38



GEOLOCALIZACIÓN

GOBIERNO DE RÍO BRAVO
2024 - 2027

GEOLOCALIZACIÓN

PRECIPITACIÓN

400 - 700 MM
POR AÑO

ELEVACIÓN PROMEDIO

139 METROS
Sobre el nivel
del mar

TEMPERATURA

PRIMAVERA/VERANO
26 a 40 °C

OTOÑO
18 a 26 °C

INVIERNO
-10 a 14 °C



FUENTE: CAPUFE

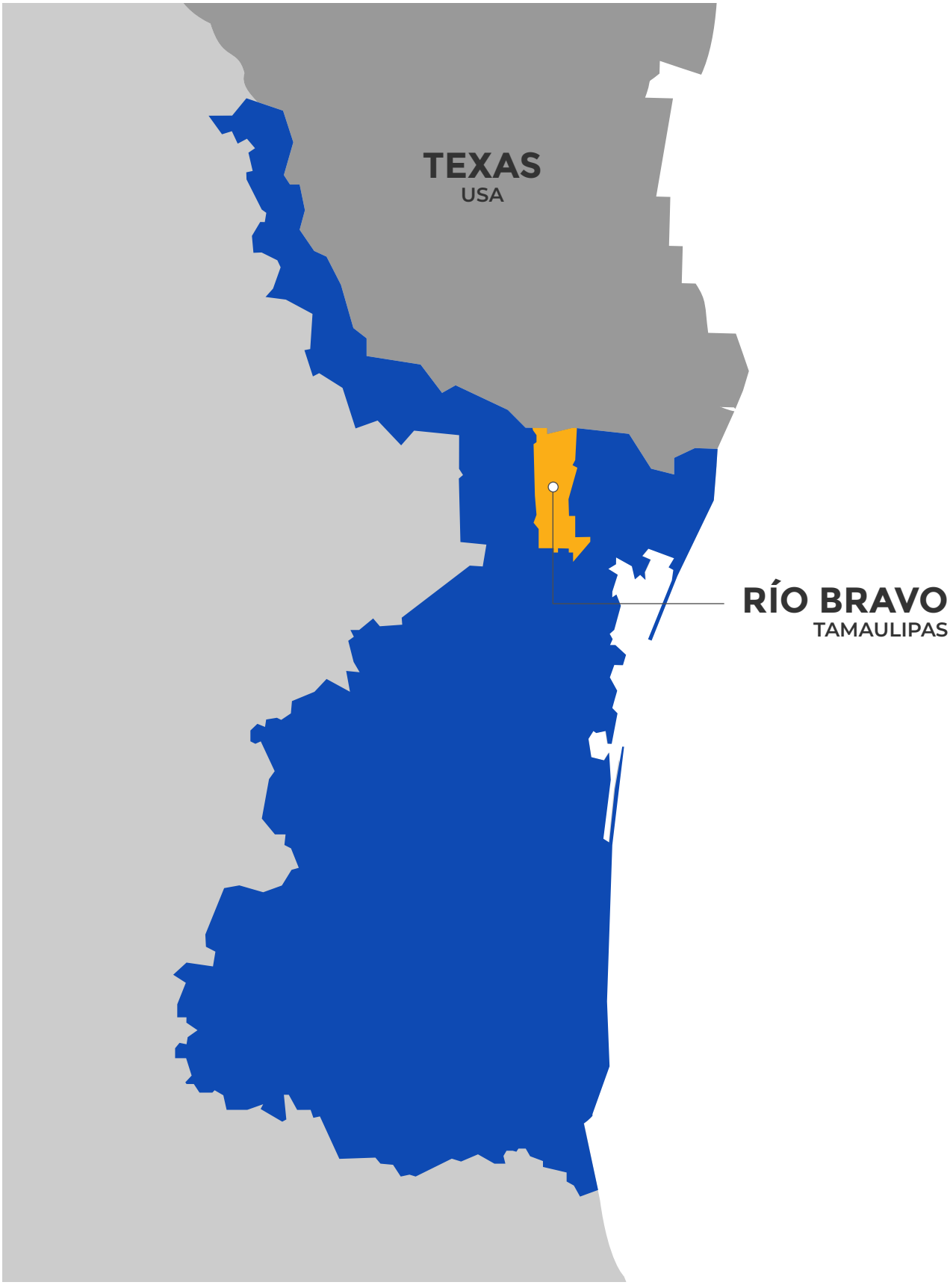

FUENTE: *CAPUFE*



SISTEMA DE CARRETERAS

MEXICO 2

CORREDOR INDUSTRIAL DEL NORTE
CARRETERA MATAMOROS - MAZATLÁN

MEXICO 97

CARRETERA REYNOSA - MÉXICO

FUENTE: *INEGI*



POBLACIÓN

GOBIERNO DE RÍO BRAVO
2024 - 2027

POBLACIÓN Y FUERZA LABORAL

POBLACIÓN



67.9%
de la población es mayor a los 18 años.

52,957
personas entre los 18 y 45 años de edad.

12%
de aumento en la población del 2010 al 2020







FUENTE: *INEGI*

ECONOMÍA ACTUAL



INDUSTRIA MANUFACTURERA



AGRICULTURA



COMERCIO Y SERVICIOS

FUENTE: *INEGI*

INFRAESTRUCTURA INDUSTRIAL

Su crecimiento económico ha sido impulsado en gran parte por la industria manufacturera, especialmente el sector automotriz y las maquiladoras que se ubican en la región. Varias empresas locales están conectadas con el sector automotriz y manufacturero, y la ciudad busca atraer más inversión extranjera, apoyada por la mano de obra calificada que, a menudo, trabaja en Reynosa y Matamoros.





FUENTE: *INEGI*



EDUCACIÓN

GOBIERNO DE RÍO BRAVO
2024 - 2027

EDUCACIÓN



273

ADMINISTRACIÓN Y NEGOCIOS

TOP ÁREA MUJERES
(LICENCIATURA - 2021)

323

INGENIERÍA,MANUFACTURA Y CONSTRUCCIÓN

TOP ÁREA HOMBRES
(LICENCIATURA - 2021)

UNIVERSIDADES

- UNIVERSIDAD DEL NORESTE.
- UNIVERSIDAD TAMAULIPECA.
- UNIVERSIDAD ICN.
- UNIVERSIDAD DEL ATLÁNTICO.
- UNIVERSIDAD AUTÓNOMA DE TAMAULIPAS.
- UNIVERSIDAD DE TAMAULIPAS.
- UNIVERSIDAD DEL NORTE.

FUENTE: *SEP TAMAULIPAS*

LICENCIATURAS

- LIC. EN MERCADOTECNIA
- LIC. EN DERECHO
- LIC. EN CONTADURÍA PÚBLICA
- LIC. EN ADMINISTRACIÓN
- LIC. EN EDUCACIÓN
- LIC. EN NUTRICIÓN
- LIC. EN FILOSOFÍA
- LIC. EN COMUNICACIÓN
- LIC. EN DISEÑO GRÁFICO
- ING. EN SISTEMAS COMPUTACIONALES
- ING. EN MECATRÓNICA
- ING. MECÁNICO ELÉCTRICO
- ING. EN SISTEMAS DE PRODUCCIÓN INDUSTRIAL
- LIC. EN ADMINISTRACIÓN DE EMPRESAS Y FINANZAS
- LIC. EN PSICOLOGÍA
- LIC. EN PSICOPEDAGOGÍA
- LIC. EN CONTADURÍA PÚBLICA
- ING. EN ELECTRÓNICA E INSTRUMENTACIÓN
- LIC. EN FINANZAS
- ING. EN PRODUCCIÓN Y CALIDAD
- ING. EN SISTEMAS
- ING. EN INVESTIGACIONES DE OPERACIONES
- LIC. EN RELACIONES INDUSTRIALES
- LIC. EN ENFERMERÍA GENERAL
- LIC. EN INFORMACIÓN ADMINISTRATIVA
- ING. EN PROGRAMACIÓN

MAESTRÍAS

- EN FINANZAS.
- EN PRODUCCIÓN Y CALIDAD.
- EN SISTEMAS.
- EN INVESTIGACIÓN DE OPERACIONES.
- EN RELACIONES INDUSTRIALES.
- EN ADMINISTRACIÓN CON ÉNFASIS EN FINANZAS Y LA ESPECIALIDAD EN MERCADOTECNIA.

FUENTE: *SEP TAMAULIPAS*

MATRICULADOS EN LICENCIATURA (2021)

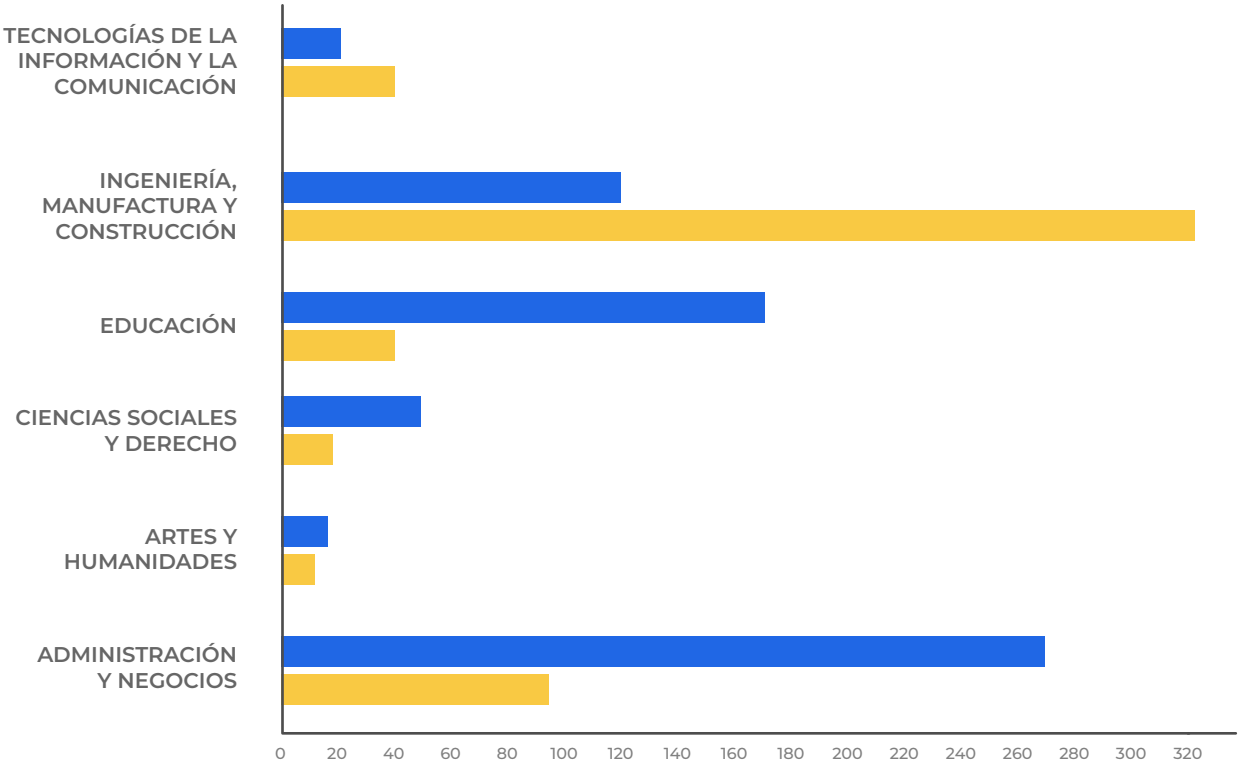

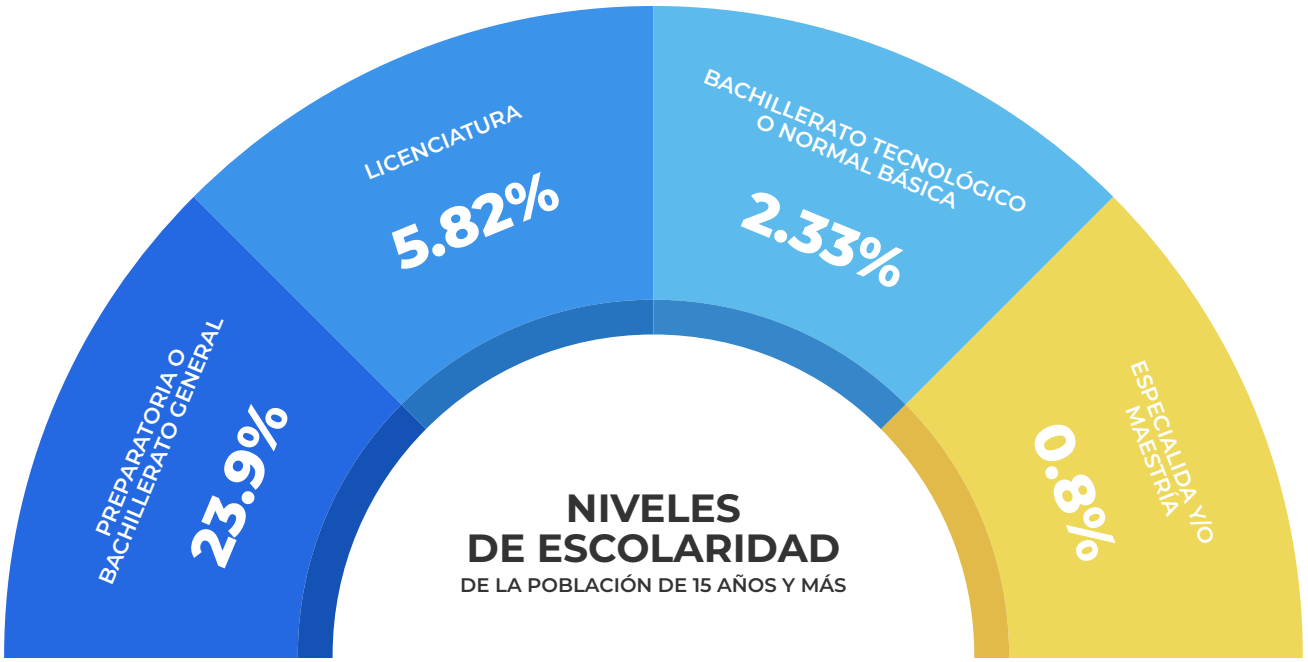

FUENTE: *SEP TAMAULIPAS*



SERVICIOS

GOBIERNO DE RÍO BRAVO
2024 - 2027

SERVICIOS



POLICÍA ESTATAL



AGENTES DE SEGURIDAD



PROTECCIÓN CIVIL



PARAMÉDICOS



RECOLECCIÓN DE BASURA



ASOCIACIONES CIVILES



ORGANISMOS EMPRESARIALES

FUENTE: *AYUNTAMIENTO DE RÍO BRAVO*

AGUA POTABLE

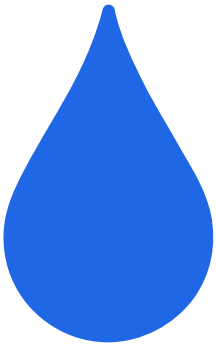

COMAPA
COMISIÓN MUNICIPAL DE AGUA POTABLE Y ALCANTARILLADO



FUENTES
CANAL ANZALDÚAS
(PRINCIPAL FUENTE DE AGUA)

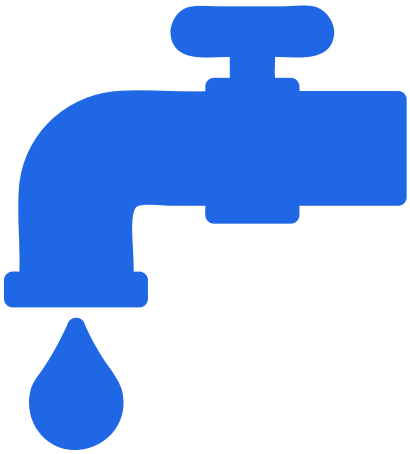

DOMÉSTICO
COMERCIAL
INDUSTRIAL
(TARIFA VARÍA SEGÚN VOLUMEN DE CONSUMO)

CONSUMO + *60% CUOTA DE DRENAJE EN CONSUMO DE AGUA.*
16% DE I.V.A.

FUENTE: *COMAPA RÍO BRAVO*

PROVEEDORES DE ELECTRICIDAD

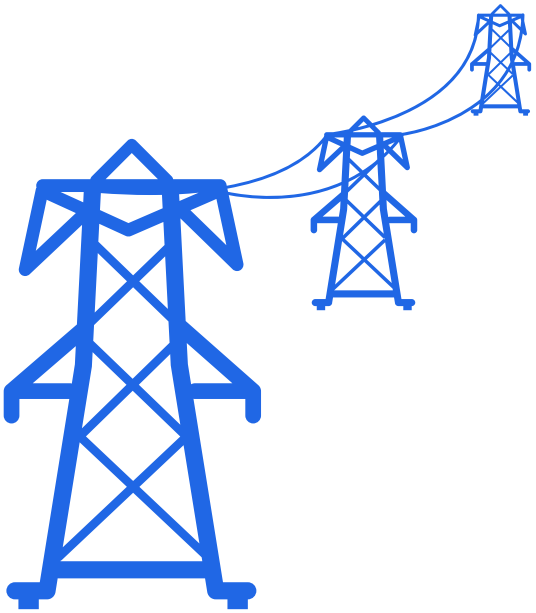

CFE
COMISIÓN FEDERAL DE ELECTRICIDAD

DOMÉSTICO
COMERCIAL
INDUSTRIAL
(LOS COSTOS VARÍAN SEGÚN TARIFA Y CONSUMO)



TELEFONÍA Y FIBRA ÓPTICA
GAS NATURAL: ENGIE. IENOVA, NATURGY
TELEFONÍA: TELMEX, AXTEL, IZZI Y STAR
FIBRA ÓPTICA: TELMEX, AXTEL, IZZI, MCI

FUENTE: *CFE*



TRANSPORTE

GOBIERNO DE RÍO BRAVO

2024 - 2027

TRANSPORTE

TRANSPORTE TERRESTRE

- TRANCASA
- TRANSPORTES DE CARGA DEL NORESTE (TRANORSA)
- TRANSFER TRANSPORTES BRAVO

- OMNIBUS DE MÉXICO - RÍO BRAVO
- TRANSPAIS TERMINAL RÍO BRAVO

- TAXI OFERTAS GUAJARDO
- CONCESIONADO CTM
- CONCESIONADO CROC

TRENES

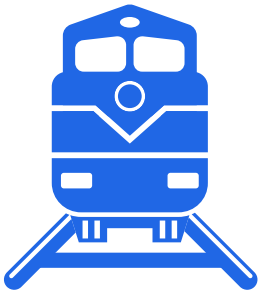

FERROCARRIL
RUTA MATAMOROS - MONTERREY
CON CRUCE POR RÍO BRAVO Y REYNOSA

TRANSPORTE AÉREO

CERCANOS

AEROPUERTO INTERNACIONAL GRAL. LUCIO BLANCO A 20 KM DE RÍO BRAVO.
1 PISTA (1,900 M X 45 M)

AEROPUERTO INTERNACIONAL MCALLEN MILLER A 38 KM.
2 PISTAS (2,170 M X 46 M) Y (804 M X 18 M)

AEROPUERTO INTERNACIONAL HARLINGEN A 67 KM.
3 PISTAS (2,530 M X 46 M), (2,212M X 46M Y (1813 M X 46 M)

AEROPUERTO INTERNACIONAL MONTERREY A 246 KM DE RÍO BRAVO.
3 PISTAS (2,530 M X 46 M), (2,212M X 46 M) Y (1,813M X 46M)

AEROLÍNEAS

AEROMEXICO
VIVA AEROBUS
AEROREX (PRIVADA)
DELTA
UNITED
AMERICAN
VOLARIS
AMERICA AIRLINES
SOUTHWEST
SUR COUNTRY AIRLINES

DESTINOS

CANCÚN
CIUDAD DE MÉXICO
GUADALAJARA
TAMPICO
VERACRUZ
AUSTIN
TAMPA
LOS ANGELES
MIAMI
ATLANTA
BALTIMOR
HOUSTON
DALLAS
ORLANDO
LAS VEGAS
ATLANTA
INDIANAPOLIS
KANSAS CITY
LA HABANA
LUBBOCK
NEWARK
NUEVA YORK
PARÍS

FUENTE: *OMA, CAPUFE, SCT*

CRUCES INTERNACIONALES

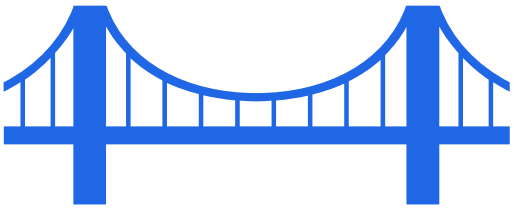

2 PUENTES
INTERNACIONALES



PUENTE INTERNACIONAL
DONNA - RÍO BRAVO



PUENTE INTERNACIONAL
NUEVO PROGRESO

DONNA	1,879	**10-6** KM
NUEVO PROGRESO DE CARGA	96,000	**27** KM
NUEVO PROGRESO PEATONAL	1,005,509	**27** KM
NUEVO PROGRESO VEHICULAR	1,630,514	**27** KM

CERCANOS

REYNOSA-PHARR COMERCIAL	1,069,602	**20-25** KM
HIDALGO PEATONAL	2,288,593	
HIDALGO VEHICULAR	1,630,514	**27** KM
HIDALGO SENTRI	498.588	**27** KM
ANZALDÚA	1,029,109	**89** KM

FUENTE: *CAPUFE, ADUANAS, SCT, FNI*

PUERTOS MARÍTIMOS

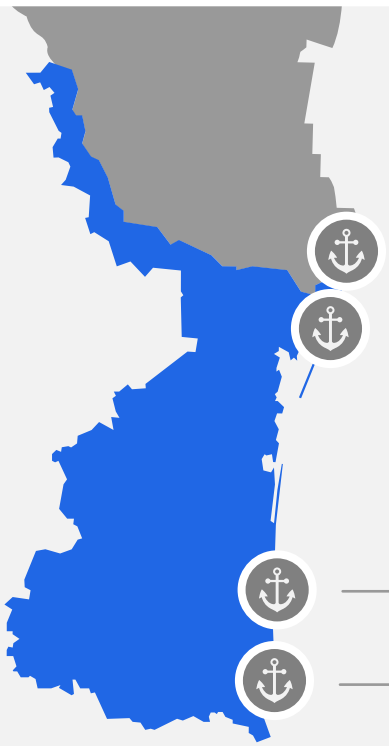

4 PUERTOS
CERCANOS

BROWNSVILLE

MATAMOROS

ALTAMIRA
A 490 KM DE DISTANCIA

TAMPICO

14
RUTAS NAVIERAS

ENTRE LOS PUERTOS DE ALTAMIRA Y TAMPICO

MOVIMIENTO DE CARGA

24.7
MILLONES
DE TONELADAS

FUENTE: *CAPUFE, PUERTO DE ALTAMIRA, SCT*



SERVICIOS COMERCIALES

GOBIERNO DE RÍO BRAVO
2024 - 2027

SERVICIOS COMERCIALES



5
INSTITUCIONES FINANCIERAS



2
MERCADOS



6
PLAZAS COMERCIALES

FUENTE: *AYUNTAMIENTO DE RÍO BRAVO*



SERVICIOS DE SALUD

GOBIERNO DE RÍO BRAVO
2024 - 2027

SERVICIOS DE SALUD

6
CLÍNICAS

2
HOSPITALES

2
CENTROS MÉDICOS

75
CAMAS

105
MÉDICOS

9
AMBULANCIAS

CLÍNICAS PRIVADAS
- CLÍNICA GÉNESIS.
- CLÍNICA GAMA.
- CLÍNICA SAN ANGEL.
- CLÍNICA COLOMBRES.
- CLÍNICA DE CIRUGÍA AMBULATORIA RENACE.
- HOSPITAL DE LAS AMÉRICAS.
- CENTRO MEDICO DR. GONZÁLEZ.
- MÉDICA DEL VALLE DR. RAFAEL FLORES JIMÉNEZ.

INSTUTUCIONES DE SALUD GUBERNAMENTALES.
- HOSPITAL GENERAL RÍO BRAVO.
- IMSS UMF 17.
- CLÍNICA ISSSTE RÍO BRAVO.
- CRUZ ROJA.

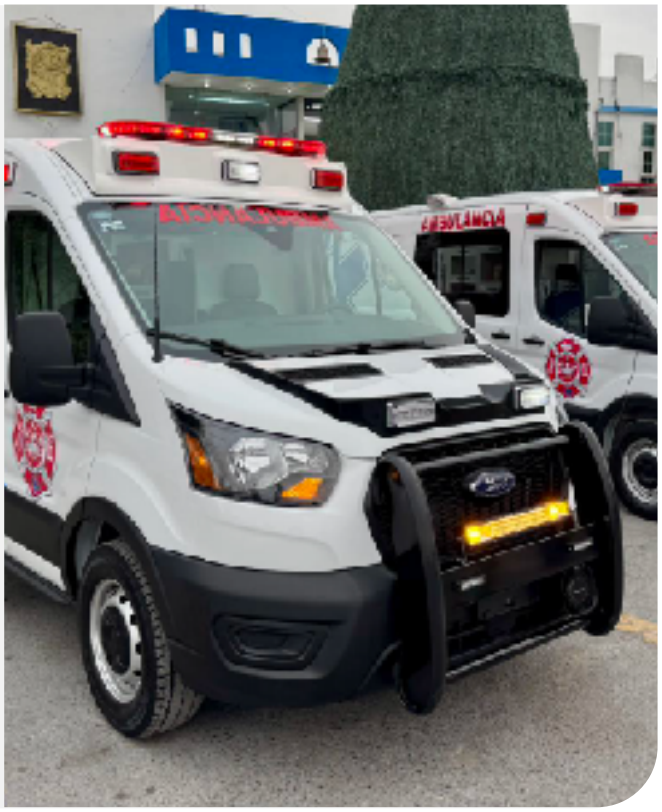

FUENTE: *AYUNTAMIENTO DE RÍO BRAVO*



VIVIENDA

GOBIERNO DE RÍO BRAVO
2024 - 2027

VIVIENDA

CRÉDITO

TIPOS DE CRÉDITO FORMALIZADOS AL 30 DE SEPTIEMBRE

LOCALIDAD	AFILIADOS
RÍO BRAVO	8



DEMANDA POTENCIAL PRIMER CRÉDITO **AL 1ER BIMESTRE DEL 2024**

MEJORAVIT Montos de crédito	REPARA	RENUEVA
Mínimo	$9,901	$39,606
Máximo	$39,606	$156,445



MUNICIPIO	HASTA 2.7	DE 2.8 A 4.1	DE 4.2 A 5.8	DE 5.9 A 9.0	MAYOR A 9.0	TOTAL GENERAL
Río Bravo	15	2,781	1,581	453	498	5,328

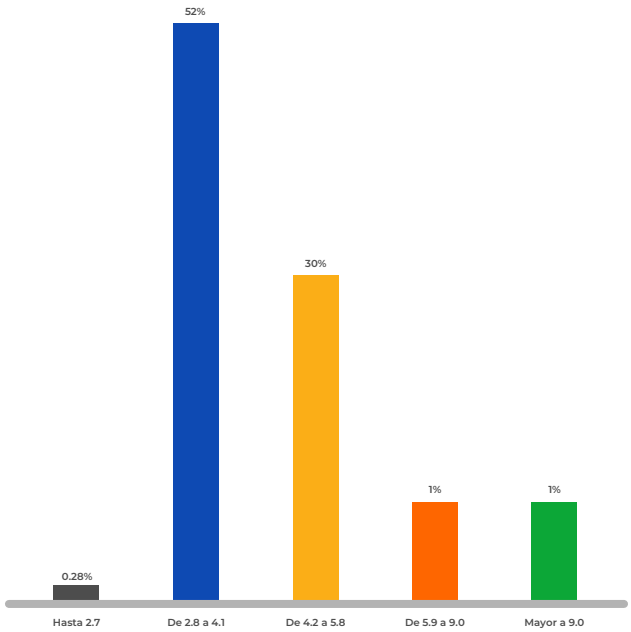

VIVIENDAS INSCRITAS EN REGISTRO ÚNICO DE VIVIENDA (RUV) PENDIENTES DE EMITIR DTU	TOTAL	6,651
	FECHA	30 DE SEPTIEMBRE DE 2024

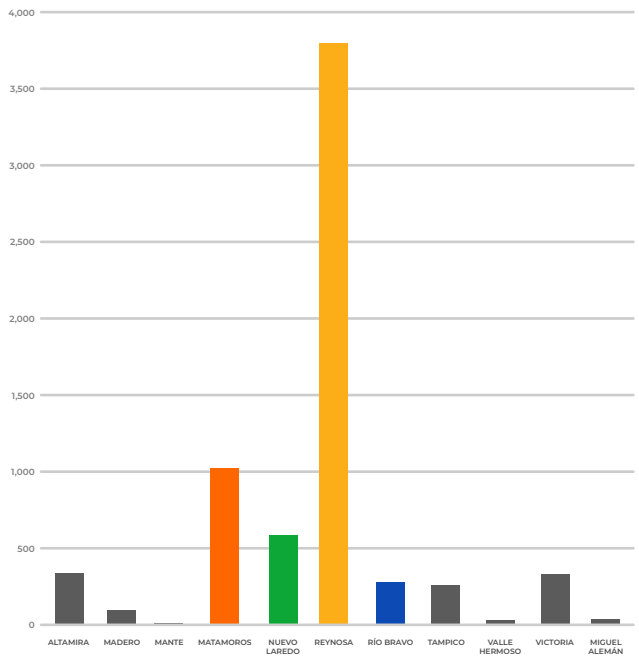

FUENTE: *INFONAVIT*



RECREACIÓN, TURISMO Y HOSPEDAJE

GOBIERNO DE RIO BRAVO
2024 - 2027



LAGUNAS



LIENZOS CHARROS



ÁREAS VERDES



CINES



BALNEARIOS Y PALAPAS



PLAZAS PÚBLICAS

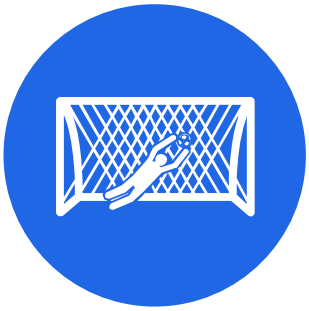

CANCHAS SINTÉTICAS



PISCINA OLÍMPICA

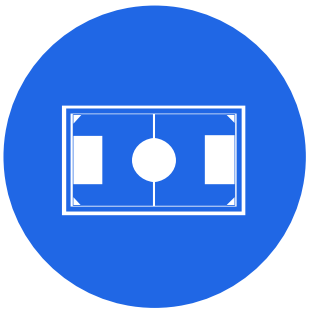

CANCHAS DE PISO

FUENTE: *AYUNTAMIENTO DE RÍO BRAVO*

GIMNASIO LA LIEBRES

FUTBOL, VOLEIBOL, SOFTBOL Y TOCHITO

Dirección: Av. José María Morelos y Pavón 521, Río Bravo 2, Bugambilias, 88959 Cd. Río Bravo, Tamps.



GIMNASIO LA ESPERANZA

FUTBOL Y VOLEIBOL

Dirección: Tulipán 304, Esperanza, 88920 Cd. Río Bravo, Tamps.



PARQUE CULTURAL MONTERREAL

Dirección: Monterreal, 88930 Cd. Río Bravo, Tamps.



PARQUE CANCHOLA

CENTRO REACREATIVO

Dirección: Las Américas, 88925 Cd. Río Bravo, Tamaulipas, 88925



FUENTE: *AYUNTAMIENTO DE RÍO BRAVO*

TAMUL MONTERREAL
GIMNASIO MIGUEL HIDALGO

Dirección: Monterreal, 88930 Cd. Río Bravo, Tamps.

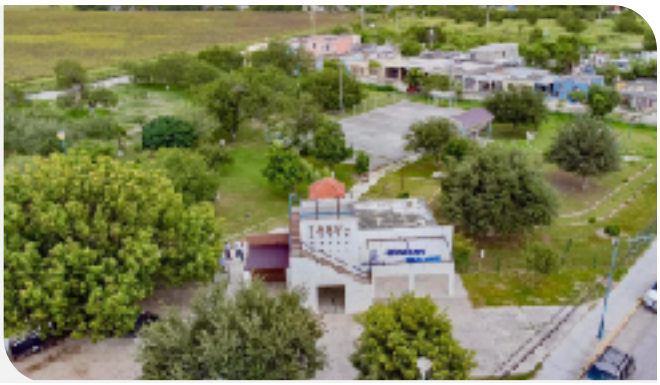

PLAZA BENITO JUÁREZ

Dirección: Amp Benito Juárez, 88930 Cd. Río Bravo, Tamps.



CANCHA LA INDEPENDENCIA
FUTBOL

Dirección: Independencia, 88920 Cd. Río Bravo, Tamps.



CAMPO DE BEISBOL EL BARRILITO

Dirección: Cuauhtémoc, 88950 Cd. Río Bravo, Tamps.



FUENTE: *AYUNTAMIENTO DE RÍO BRAVO*

DIRECTORIO DE RESTAURANTES

RESTAURANTE	TELÉFONO	DIRECCIÓN
CASA OLIVA	899 762 1457	Plaza Once
JHONNY' S	899 104 1789	Calle Porfirio Díaz #610, Cuauhtémoc
NOVILLO DE MENDOZA	8999 342034	Av. Francisco I, Madero, Zona Centro
AVENUE RESTAURANTE GRILL	899 132 4524	Plaza Once, Av. Sonora, Av. Miguel Alemán #112
RÍO CAFÉ RESTAURANTE	899 934 3599	Calle Independencia #325A
LA SAUTEÑA	899 853 1776	Av. Francisco I. Madero #906
MARISCOS LA SAUTEÑA	899 934 3928	Calle Juárez #112
MARISCOS EL MAR	899 853 1416	Av. Constitución #1204
CAFÉ TATIAXCA	899 934 9492	Calle José Ma. Morelos #819
LA CANTERA	899 134 1011	Av. Francisco I. Madero #405
TOMMY'S RESTAURANTE	899 934 1466	Av. Sonora #717-B
MARISCOS TOMMY	899 934 3455	Av Francisco I. Madero #220 Ote, Río Bravo 2
CAFÉ SAN BENITO	899 934 0407	Av. Francisco I. Madero #719
STEAK HOUSE	899 934 0006	Av. Constitución #215
SAN JOSÉ RESTAURANTE	899 934 1907	Av. Francisco I. Madero #202
FIT LIFE	899 129 1608	Calle Ignacio Aldama #211
FRONTANELLY ORIGINALE	899 961 2400	Av Francisco I. Madero # 1214
EL GÜERO FAJAS	899 499 8194	Av. Francisco I. Madero #106
EL SAZÓN LA TARASCA	899 934 3583	Mercado Fco. I. Madero 100 - Local 9 88900
LA TARASCA RESTAURANTE	899 934 9412	Calle Allende #108
SANTA FE COCINA MEXICANA	899 934 5507	Calle Tlaxcala con Chihuahua, Centro
10-30 CAFÉ Y RESTAURANTE	899 449 0105	Calle Tamaulipas #303
TAQUERÍA EL CUÑADO	-	Calle Guerrero, #703
TAQUERÍA LINARES	899 285 4632	Calle Juárez #114
ENCINOS CAFÉ & BISTRO	899 456 4849	Av. Las Américas #197
RINCON DE MARIA BOTANERO	899 230 8390	Calle Matamoros #506
ROBUSTA CAFE	899 141 6642	Calle Hermenegildo Galeana #203
LA TARIMA	899 866 5875	Calle Tabasco #401
CINCO PANES	899 128 2263	Av. Sonora #686
QUERIDA ZULIA COCINA MEXICANA	899 934 8577	Av. Sonora #201
AJIJOLES TACOS&WINGS	899 934 0838	H. Galeana #203
LOS 3 CAMARONES MARISCOS Y CARNES	899 934 2034	C. Jose Ma Morelos #111
CARNICERÍA Y ASADOR LA ESPECIAL	899 934 2242	Independencia #500
METATE DE LA ABUELA	899 934 3686	Brecha 109

FUENTE: *AYUNTAMIENTO DE RÍO BRAVO*

RESTAURANTE	TELÉFONO	DIRECCIÓN
TOMODACHI SUSHI	899 934 9898	Independencia #218
SUSHI HOUSE	899 754 3985	Independencia #600
PALACIOS RESTAURANT Y EVENTOS	899 133 2364	Niños Heroes
LAS ABEJAS RESTAURANTE	899 934 8536	Av. Miguel Aleman
ALAS DEL SUSHI	899 933 7392	Av. Francisco I Madero #122
MIX ROLLS	899 299 4118	Quintana Roo #201
ATMs RESTAURANTE	899 927 8561	Cuauhtemoc #204
MYTHOS	899 132 4524	Miguel Aleman Valdez
COFFEE TIME	899 100 8634	Av. Francisco I. Madero #1013
ROLL RESTAURANT & SUSHI BAR	899 866 6649	Av. Miguel Aleman #309

DIRECTORIO DE HOSPEDAJE

LA MANSIÓN

TELÉFONO	DIRECCIÓN	HABITACIONES	CATEGORÍA
899 934 3016	Galeana #102, Río Bravo, San Diego	43	★★★★

PAPAGAYO

TELÉFONO	DIRECCIÓN	HABITACIONES	CATEGORÍA
899 934 0374	5 de Febrero 105, Centro	40	★★★★

LOS VIÑEDOS

TELÉFONO	DIRECCIÓN	HABITACIONES	CATEGORÍA
899 934 3016	Galeana #102, Río Bravo, San Diego	11	★★★

FIESTA BRAVA

TELÉFONO	DIRECCIÓN	HABITACIONES	CATEGORÍA
899 934 3016	Galeana #102, Río Bravo, San Diego	32	★★★★

HOTEL REYNA

TELÉFONO	DIRECCIÓN	HABITACIONES	CATEGORÍA
899 934 3016	Galeana #102, Río Bravo, San Diego	15	★★★

SUITE 5

TELÉFONO	DIRECCIÓN	HABITACIONES	CATEGORÍA
899 934 3016	Plaza Once	3	★★★★

FUENTE: *AYUNTAMIENTO DE RÍO BRAVO*



SERVICIOS AGROPECUARIOS

GOBIERNO DE RÍO BRAVO

2024 - 2027

AGROPECUARIO

Río Bravo cuenta con una extensión de **hectáreas** las cuales están destinadas para: su uso común, áreas parceladas y otras que corresponden al centro de población. Su clima es seco de los esteparios, cálido con temperatura media anual de más de 22 °C con lluvias a fines de verano. Sus principales siembras son sorgo y maíz. Este municipio tiene el 88% de superficie agrícola con respecto a su superficie total.

700 mil
HECTÁREAS
DE SIEMBRA DE TEMPORAL

325 mil
HECTÁREAS
DE SIEMBRA DE RIEGO

CICLO 2025: EL 30% A 35% SE SEMBRARÁ, EL RESTO NO SE TRABAJA.



FUENTE: *AYUNTAMIENTO DE RÍO BRAVO*



INDUSTRIA

GOBIERNO DE RÍO BRAVO
2024 - 2027

INDUSTRIA

El Plan de Desarrollo Industrial para Río Bravo, Tamaulipas, debe considerar las características actuales de la ciudad, así como su potencial de crecimiento a mediano y largo plazo. A continuación, se nombra una estructura general con algunos nombres de maquiladoras relevantes en la región, ejes de desarrollo y áreas clave.

MAQUILADORAS EN LA CIUDAD

MAQUILADORA	TELÉFONO	DIRECCIÓN
WOODCRAFTERS HOME PRODUCTS, S. DE R.L. DE C.V.	899 932 0170	88980 Cd. Río Bravo, Tamps.
VALEO	899 932 2000	Carretera Matamoros Mazatlán, km 99 B, Brecha 115, Celanese, Cd. Río Bravo
DHP NOVOLEX	899 934 3330	Coahuila, Nuevo Amanecer, 88925 Cd. Río Bravo, Tamps
GRUPO GRUMA	899 932 2500	Sin Colonia, 88993 Cd. Río Bravo, Tamps.
PAPELERA INDUSTRIAL ALFA (PIASA)	899 934 0884	Carretera Matamoros Mazatlán Km.70, Zona Industrial, 88960 Cd. Río Bravo, Tamps.
SIGOSA	899 934 2441	Solidaridad, 88990 Cd. Río Bravo, Tamps.
WELMEX INDUSTRIES S. DE R.L. DE C.V.	899 933 0210	Cd Río Bravo - Reynosa, 88856 Cd. Río Bravo, Tamps.
STG MEX INDUSTRIAL SOLUTIONS	899 930 5679	Carretera Río Bravo - Reynosa, 88940 Cd. Río Bravo, Tamps.
TRANCASA	899 930 8505	Cd Río Bravo - Reynosa, 88856 Cd. Río Bravo, Tamps.

Zona Industrial: Río Bravo actualmente cuenta con un parque industrial y una zona industrial dónde se alojan maquiladoras, facilitando el crecimiento económico de la población.

FUENTE: *AYUNTAMIENTO DE RÍO BRAVO*

En la ciudad de Río Bravo contamos con empresas de industria ligera altamente calificadas, preparadas para brindar servicios de calidad a la industria maquiladora local y de ciudades vecinas como Reynosa, Matamoros y Valle Hermoso.

Estas empresas se especializan en procesos como manufactura, ensamble, maquinado, soldadura, fabricación de componentes, empaque y servicios complementarios, cumpliendo con estándares de calidad y tiempos de entrega competitivos. Además, cuentan con personal capacitado, infraestructura adecuada y experiencia en el manejo de requerimientos específicos del sector maquilador.

La ubicación estratégica de Río Bravo facilita la logística y distribución, permitiendo una respuesta rápida a las necesidades de producción de la región. Esto convierte a la ciudad en un punto clave para el desarrollo industrial, fortaleciendo la cadena de suministro y contribuyendo al crecimiento económico tanto local como regional.

En resumen, Río Bravo dispone de una base sólida de industria ligera capaz de ofrecer soluciones eficientes, confiables y de calidad para satisfacer la demanda de la industria maquiladora en la zona.

EMPRESAS INDUSTRIA LIGERA

EMPRESA	TELÉFONO	DIRECCIÓN
IZVORY SUPPLY DE MÉXICO	899 853 3219	16 de Septiembre 317, Cuauhtémoc, 88959 Cdad. Río Bravo, Tamps.
RECUPERABLES DE RÍO BRAVO S.A. DE C.V.	899 101 0016	Brecha 117 Ejido 6 de enero, Río Bravo, México
HOLTMONT SERVICES S.A. DE C.V.	899 853 4049	88900, Hidalgo 310, Río Bravo, 88910 Cdad. Río Bravo, Tamps.
TERRACERIAS Y PREMEZCLADOS MAYO S.A. DE C.V.	899 934 4198	Carretera Matamoros Mazatlán, Km Brecha 107 Río Bravo, Tamps.
SISTEMAS DE PINTURAS EN POLVO SPPRB	899 930 5458	Brecha 109, #110. Río Bravo, Tamaulipas
TRANSPORTES DE CARGA DEL NORESTE (TRANORSA)	899 934 3988	CARR MATAMOROS MAZATLÁN KM. 69.2, La Paz, 88900 Cdad. Río Bravo, Tamps.

FUENTE: *AYUNTAMIENTO DE RÍO BRAVO*

EMPRESA	TELÉFONO	DIRECCIÓN
EMPRESA ADJ	899 933 0231	Torre de Babel 322, Tamaulipas, 88980 Cd. Río Bravo, Tamps.
CORBOX S.A. DE C.V.	899 930 5494	Carretera Matamoros Mazatlán, 88920 Cd. Río Bravo, Tamps.
PRE-RECICLADOS	899 930 5258	Carretera Matamoros Mazatlán Km 74.5 Brecha 105, Colonia Octavio Silva, 88945 Cd. Río Bravo, Tamps.
DICOMA S.A. DE C.V.	899 934 1769	Quinta 103, Hijos de Ejidatarios, 88920 Cd. Río Bravo, Tamps.
INDUSTRIAS FRONTERIZAS BARRON	899 933 0452	Brecha 107+200. Ejido Palo Blanco. Cd. Río Bravo, Tamaulipas
TALLER Y LIJADOS AFEC S.A. DE C.V.	899 925 0707	Hernán Cortez 300 A, Infonavit Conquistadores, 88990 Cd. Rio Bravo, Tamps.
MAQUINADOS ALFA RÍO BRAVO S.A. DE C.V.	899 934 8817	Calle Héroe de Nacozari, Colonia Cuauhtémoc. Cd. Río Bravo, Tamps 88950
TORNOS Y MONTAJES DE RÍO BRAVO	899 318 0320	Galeana 109, Primero de Mayo, 88940, Cd. Río Bravo, Tamps.
MAQUINADOS INDUSTRIALES MARBEL	899 934 2441	5 de Mayo #100, Col, Primero de Mayo, 88940 Cd. Río Bravo, Tamps.
INDUSTRIAS ARTECH S.A. DE C.V.	899 458 6616	5 de Mayo #110 Aldama Ignacio Allende, Col. Primero de Mayo 88940, Río Bravo
MAQUINADOS MADIIN	899 116 6379	Tulipán #230, Col. Paraíso, Río Bravo, Tamps

FUENTE: *AYUNTAMIENTO DE RÍO BRAVO*

EJES ESTRATÉGICOS PARA EL DESARROLLO ECONÓMICO

A. IMPULSO A LA INDUSTRIA MANUFACTURERA Y MAQUILADORA:

EXPANSIÓN DE INDUSTRIAL:
INCENTIVAR LA LLEGADA DE NUEVAS EMPRESAS DE INDUSTRIA LIGERA, MAQUILADORAS A TRAVÉS DE INCENTIVOS FISCALES Y MEJORA DE INFRAESTRUCTURA.

DIVERSIFICACIÓN DEL SECTOR MAQUILADOR:
ATRAER EMPRESAS DE SECTORES EMERGENTES COMO TECNOLOGÍA MÉDICA, ROBÓTICA Y ENERGÍAS LIMPIAS.

B. FORTALECIMIENTO DE INFRAESTRUCTURA:

MEJORA DE VÍAS DE COMUNICACIÓN:
OPTIMIZAR LAS CONEXIONES CON REYNOSA Y LA FRONTERA CON EE.UU. PARA FACILITAR EL TRANSPORTE DE MERCANCÍAS.

INFRAESTRUCTURA ENERGÉTICA Y AGUA:
GARANTIZAR EL SUMINISTRO CONFIABLE Y SOSTENIBLE DE ENERGÍA Y AGUA PARA LA INDUSTRIA.

C. FORMACIÓN DE CAPITAL HUMANO:

ALIANZAS CON UNIVERSIDADES Y CENTROS TÉCNICOS:
COORDINAR PROGRAMAS DE CAPACITACIÓN ESPECIALIZADA EN CONJUNTO CON UNIVERSIDADES LOCALES COMO EL INSTITUTO TECNOLÓGICO DE REYNOSA Y CENTROS DE FORMACIÓN TÉCNICA PARA DESARROLLAR HABILIDADES ESPECÍFICAS REQUERIDAS POR LAS INDUSTRIAS.

D. FOMENTO DEL COMERCIO Y SERVICIOS:

DESARROLLO DE PYMES LOCALES:
CREAR PROGRAMAS DE APOYO PARA PEQUEÑAS Y MEDIANAS EMPRESAS QUE OFREZCAN PRODUCTOS Y SERVICIOS COMPLEMENTARIOS A LAS MAQUILADORAS.

AUMENTO DE INFRAESTRUCTURA DE SERVICIOS:
AUMENTAR LA CANTIDAD DE HOTELES, RESTAURANTES, HOSPITALES Y SERVICIOS COMPLEMENTARIOS PARA ATRAER INVERSIONES.

MEDIO AMBIENTE Y SUSTENTABILIDAD

INICIATIVAS DE ENERGÍA LIMPIA

FOMENTAR LA INSTALACIÓN DE PARQUES SOLARES O EÓLICOS QUE ABASTEZCAN A LAS MAQUILADORAS Y REDUZCAN LA DEPENDENCIA DE ENERGÍAS NO RENOVABLES

CERTIFICACIÓN DE MAQUILADORAS VERDES

INCENTIVAR A LAS MAQUILADORAS A OBTENER CERTIFICACIONES DE SUSTENTABILIDAD COMO ISO 14001 O LEED.

FUENTE: *AYUNTAMIENTO DE RÍO BRAVO*

PROYECTOS A MEDIANO Y LARGO PLAZO (2024-2034):

2025 - 2027
Atracción de nuevas maquiladoras y diversificación industrial.

2026 - 2028
Fortalecimiento de infraestructura vial y energética, con enfoque en energías renovables.

2028 - 2030
Consolidación de Río Bravo como un hub logístico en la frontera norte de México.

2030 - 2034
Creación de parques industriales pymes y creación de un clúster tecnológico con enfoque en innovación y desarrollo sustentable.

PROYECTOS A MEDIANO Y LARGO PLAZO (2024-2034):

El plan de desarrollo económico debe centrarse en aprovechar la posición geográfica de Río Bravo como un centro manufacturero y logístico clave, impulsando la inversión en infraestructura, capital humano y sostenibilidad para asegurar un crecimiento equilibrado y sostenible en los próximos años. Este enfoque estratégico apoyará el crecimiento económico y asegurará un desarrollo equilibrado para la ciudad y la región. En cuanto a infraestructura, Río Bravo cuenta con hoteles que ofrecen alojamiento a visitantes y empresarios. La ciudad también promueve el turismo médico, lo que ha fomentado el desarrollo de servicios de salud.

Aunque no se ha registrado un gran número de universidades en la ciudad, la proximidad con Reynosa y Matamoros permite el acceso a centros educativos importantes en la región. Asimismo, existen varios restaurantes y servicios que atienden a los trabajadores locales y visitantes, reflejando el creciente dinamismo económico de la ciudad.

FUENTE: *AYUNTAMIENTO DE RÍO BRAVO*



SERVICIOS DEL GOBIERNO

GOBIERNO DE RÍO BRAVO
2024 - 2027

SERVICIOS DEL GOBIERNO

SERVICIO	HORARIO	TELÉFONO	DIRECCIÓN
PRESIDENCIA MUNICIPAL	**LUNES A VIERNES** 8 A.M. A 4 P.M.	899 934 0011	AV. LAS AMÉRICAS 202, RÍO BRAVO 2, RÍO BRAVO, 88959 CDAD. RÍO BRAVO, TAMPS.
COMISIÓN FEDERAL DE ELECTRICIDAD	**LUNES A VIERNES** 8 A.M. A 3 P.M.	899 934 0035	LIBERTAD SN, RÍO BRAVO, FRACC. RÍO BRAVO, 88950 CDAD. RÍO BRAVO, TAMPS.
OFICINA FISCAL	**LUNES A VIERNES** 8 A.M. A 3 P.M.	899 934 4377	AV. FRANCISCO I. MADERO 304B, RÍO BRAVO, 88900, CDAD. RÍO BRAVO, TAMPS
REGISTRO CIVIL	**LUNES A VIERNES** 8 A.M. A 4 P.M.	899 934 0584	RÍO BRAVO, 88910 CDAD. RÍO BRAVO, TAMPS.
COMAPA RÍO BRAVO TAMAULIPAS	**LUNES A VIERNES** 8 A.M. A 3 P.M. **SÁBADO** 8 A.M. A 1 P.M.	899 934 2835	LIBERTAD S / N, RÍO BRAVO, 88910 CDAD. RÍO BRAVO, TAMPS.
ITEA	**LUNES A VIERNES** 8 A.M. A 4 P.M.	899 934 5658	JUÁREZ #210, 88950 CDAD. RÍO BRAVO, TAMPS.
ITAVU	**LUNES A VIERNES** 8 A.M. A 4 P.M.	899 934 8668	AV- LAS PALMAS #213 LOCAL B, FRACC. RÍO BRAVO
SEBIEN	**LUNES A VIERNES** 8 A.M. A 4 P.M.	899 128 3249	MERCADO EJIDAL, LOCAL 18, CALLE JUÁREZ, ZONA CENTRO

FUENTE: *AYUNTAMIENTO DE RÍO BRAVO*

RÍO BRAVO
GOBIERNO MUNICIPAL

PERFIL INDUSTRIAL

ACTUALIZADO **ENERO 2026**

DOCUMENTO ELABORADO POR
DIRECCIÓN DE DESARROLLO INDUSTRIAL / DIRECCIÓN DE COMUNICACIÓN SOCIAL, IMAGEN Y GOBIERNO ELECTRÓNICO.